

施設案内図



多目的ホールの周囲は季節の草木を楽しんでいただける散歩道です。



1階

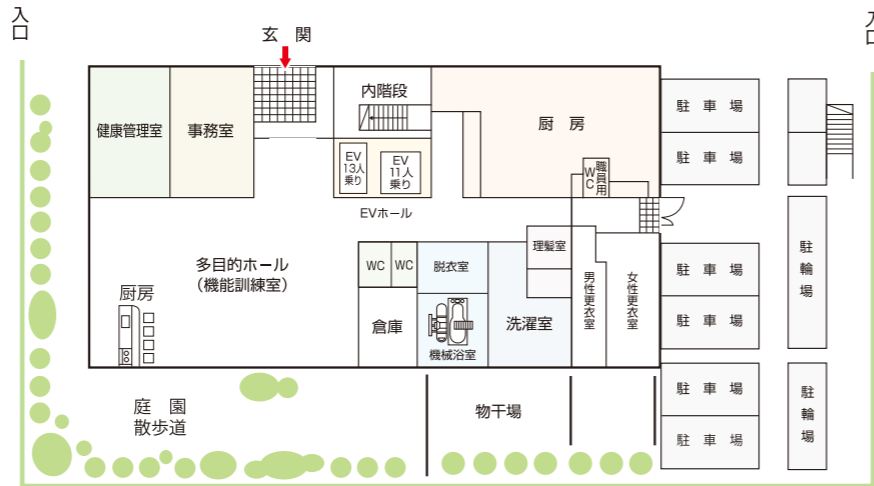

2階~4階

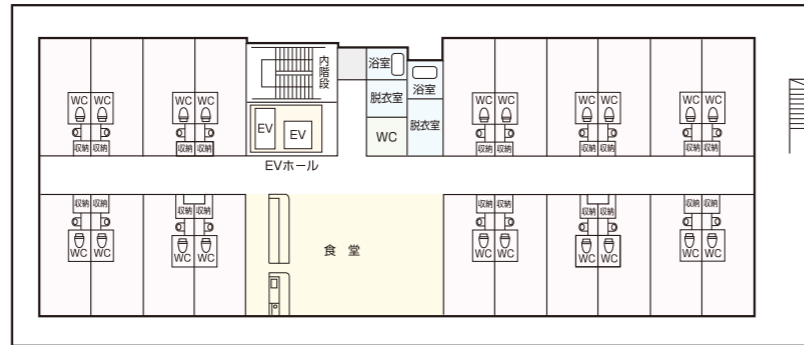

- 開設: 2015年8月1日
- 入居定員: 60名(2階20名/3階20名/4階20名)
- 居室面積: 18.03㎡~18.52㎡(トイレ・収納など含む)
- 設備: 冷暖房・トイレ・ナースコール・洗面台・収納・照明器具・カーテン・ベッド
- 建物構造: 鉄筋コンクリート造り 4階建
- 土地建物の権利形態: 賃貸

周辺案内図



アクセス 電車の場合

- ・阪急電鉄「上新庄駅」より徒歩15分
- ・JRおおさか東線「JR淡路駅」より徒歩15分
- ・阪急電鉄「十三駅」より大阪シティバス93系統 井高野車庫行き「東淀川区役所前」下車徒歩3分

●お申し込み・問い合わせ先

介護付有料老人ホームクオレ東淀川 TEL.06-6328-1150

〒533-0014 大阪市東淀川区豊新2丁目4番9号 FAX.06-6328-1151

見学・相談 など随時受け付けております。

2022.11

介護付有料老人ホーム クオレ東淀川

介護保険適用施設 大阪市指定(介護予防)特定施設入居者生活介護/事業所番号: 2773004045

最期まで安心して
その人らしく暮らせる施設!!
それがクオレ東淀川です。

入居定員
60名

要支援1から要介護5の方までご入居頂けます。

少しでもお悩みの事があれば、お気軽にご相談下さい

「最期まで自宅で!!」と考えておられる、ご本人やご家族の思いを受けとめ今までのライフスタイルを尊重しながら看取りの時まで、生活を共にする支援者になれるように努めて参ります。
そして「クオレ東淀川」を入居者様の【もう一つの家】と思って頂き、地域の皆様との共生を大切にする施設を創ろうと考えております。

施設長 大迫 喜美子

● 多目的ホール 1階



多目的ホールでは、イベントや講習会を開催し地域の方との交流の場として利用しています。



講演会の様子



ピアノ演奏

● 共用スペース 2・3・4階



明るい窓辺で、日々ゆったりと食事をしていただくとともに、季節や行事にあわせたイベントや、レクリエーションの場としてもご利用いただけます。

食事は決まった時間の中で、自由に開始していただいています。



普通食以外に、一口大や刻み、ミキサー食のご用意もできます。治療食もご相談下さい。また体調にあわせて、うどんのご用意も可能です。

クオレ東淀川で新しい暮らしを始めませんか

看護師と理学療法士が常勤で勤務。

24時間 365日 診察可能な病院との連携により健康管理も可能。

24時間介護スタッフによる見守りを行います。

生活の場で最期まで暮らしていただけます。

● 居室 全60室 全室個室



お部屋では、心を和らげていただくために壁紙はホスピタルアート効果を取り入れています。壁紙は3種類あります。

HOSPITAL ART

お手洗いは、安心してご使用していただくためのアームレストと、ウォシュレット付です。



● その他

1階 機械浴室 1室



介護度の高い方にも安心して入浴をしていただけます。

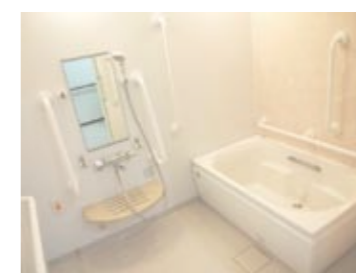

2・3・4階 浴室 各階2室

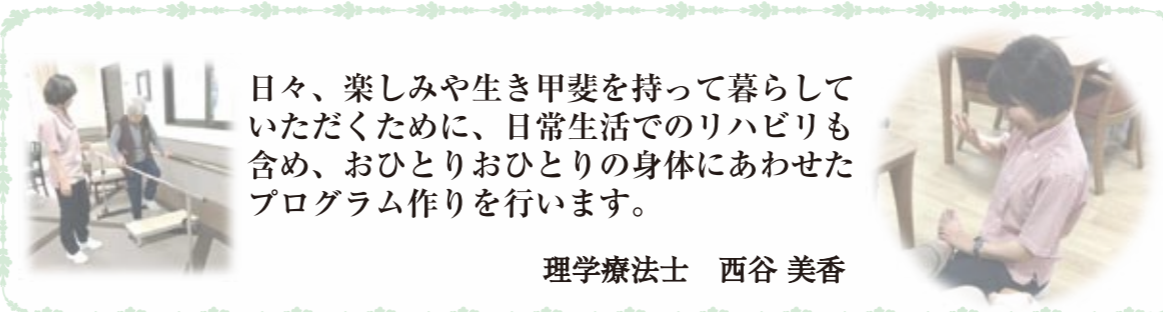

日々、楽しみや生き甲斐を持って暮らしていただくために、日常生活でのリハビリも含め、おひとりおひとりの身体にあわせたプログラム作りを行います。

理学療法士 西谷 美香



廊下には、入居者様同士でお話ししたりしながらゆったりくつろいでいただけるように、ソファを配置しています。